

ふれあいネットワーク

社協だより 稚内

第125号
平成20年5月1日発行
社会福祉法人
稚内市社会福祉協議会
〒097-0024
稚内市宝来2丁目2番24号
TEL: 0162-24-1139
FAX: 0162-24-1159

ホームページアドレス <http://www.wk-syakyo.or.jp/> メールアドレス wakkanai@wk-syakyo.or.jp

就任挨拶

稚内市社会福祉協議会
事務局長 糺屋 義明

この四月の異動により、石川勝前事務局長の後任として稚内市社会福祉協議会の事務局長に就任いたしました糺屋義明です。

微力ながら、地域福祉の推進のため全力投球をいたしたいと思っておりますので、みなさま方のご支援・ご鞭撻の程よろしくお願いいたします。

近年の少子高齢化の急速な進行、過疎化と人口減少等の地域を巡る情勢の中で、地域住民の「つながり」の希薄化や高齢者等の「孤独死」、高齢者・児童への虐待、悪質商法・消費者被害、災害発生時における要援者の把握・支援問題が顕在化しています。

こうした地域課題や生活課題に対して、多様な関係者・機関のネットワークにより、地域における防止、早期発見、個別支援活動や支援体制づくりを、住民との協働のもとに進めていくことにより、誰もが住み慣れた地域や家庭で生活できるような「仕組み」作りが今求められています。

信頼される社協の条件は、やはり地域住民の側に立つ「思いやりのある心」ではないかと考えます。従来の福祉概念に留まる事無く地域の皆様のニーズに答えられるよう社協スタッフ一丸となって取り組む所存です。

事業計画・予算

●事業方針

「わかりやすい社協」

「見える社協」を実現す

べく、今後、より住民相互の助け合いや交流の輪を拡大し、共に支え合う地域社会づくりに寄与することが社協の使命でもあります。

これを踏まえ住民の身近に感じる社協を実現すべく市民生活に直結した事業の見直しとして新規事業の開発、受託、継続性のある事業を組み直すとともに、社会情勢を勘案し、下記の事業を行います。

●重点となる事業

- ・地域福祉推進事業
- ・赤い羽根共同募金・歳末助け合い配分金事業
- ・愛情銀行事業
- ・ボランティア基金活用事業
- ・公的事業の受託継続
- ・関係団体及び福祉団体とのネットワーク推進
- ・地域援護活動の推進
- ・社協活性化の推進と基盤整備の確立
- ・財政の確立と財源確保
- ・介護保険等事業
- ・その他の事業

平成20年度 稚内市社会福祉協議会事務局機構組織 (4月1日付)

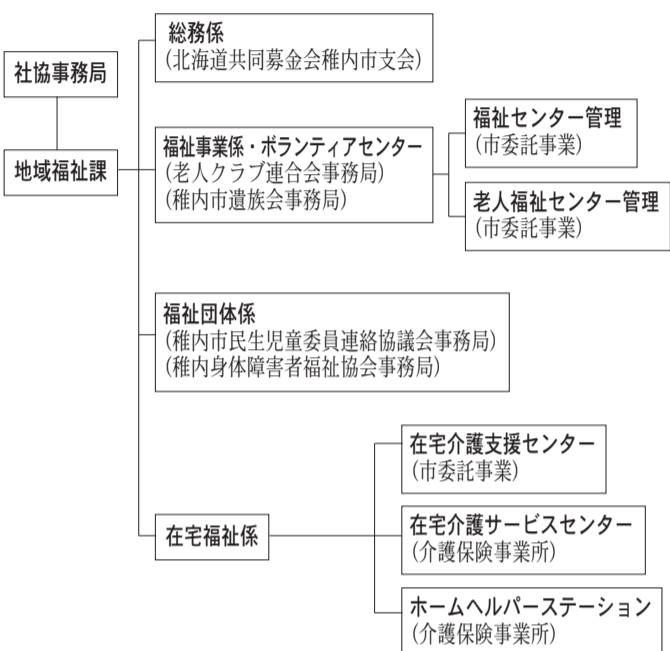

●平成20年度予算

事業名	予算額
法人運営事業	43,535千円
共同募金配分事業	13,838千円
生活福祉資金貸付事業	649千円
訪問介護事業	37,221千円
在宅介護支援センター事業	4,156千円
地域福祉推進事業	2,789千円
ボランティア基金事業	568千円
愛情銀行事業	1,330千円
稚内市老人福祉センター事業	3,058千円
ふれあい生活支援事業	2,006千円
居宅介護事業	7,437千円
稚内市総合福祉センター管理運営事業	18,900千円

ふれあい総合相談所開設しています

相談員
池田昭良 塩尻秀隆 川路進一 各務宣洋 野川洋子 田名部邦子 藤田喬子 今井一郎 谷口實郎 片倉房子 坂野昌子 横山繁子

-開設日-

5月19日・6月2日 開設日: 毎月 第1・第3月曜日
6月16日・7月7日 開設時間: 13時~15時
8月4日・8月18日 開設場所: 社協1階相談室
9月3日・10月1日 宝来2-2-24
9月1日・10月6日 詳しくは:
10月20日・11月17日 **24-1139**
12月1日・12月15日 **まで**
1月19日・2月2日
2月16日・3月2日
3月16日



役員	理事	副会長	副会長	副会長	会長
大川直進	石川宮路	三上徳勝	牧野みどり	井上幹雄	伊戸川久
青木邦一	石山由実	青木邦一	石山由実	石山由実	菅原久
谷口繁	谷口繁	谷口繁	谷口繁	谷口繁	菅原久
佐藤一	佐藤一	佐藤一	佐藤一	佐藤一	菅原久
川上裕一	川上裕一	川上裕一	川上裕一	川上裕一	菅原久
芳政	芳政	芳政	芳政	芳政	菅原久
柴田明	柴田明	柴田明	柴田明	柴田明	菅原久
池田昭良	池田昭良	池田昭良	池田昭良	池田昭良	菅原久
栗原源	栗原源	栗原源	栗原源	栗原源	菅原久
瀧勝彦	瀧勝彦	瀧勝彦	瀧勝彦	瀧勝彦	菅原久
木村晃	木村晃	木村晃	木村晃	木村晃	菅原久
水口晃	水口晃	水口晃	水口晃	水口晃	菅原久

評議員

石塚智子	笠原英子	釜口國夫	上原晃知	木村清一	山田幸子	田村清一	就田幸子	高田幸子	山田幸子	佐藤幸子	加藤幸子	石川幸子	浜田幸子	越前幸子	今井幸子	藤田幸子	野田幸子	村上幸子	越後幸子	堀谷幸子	南浩美
------	------	------	------	------	------	------	------	------	------	------	------	------	------	------	------	------	------	------	------	------	-----

稚内市社会福祉協議会新役員・評議員

任期 理事 平成二十年三月十六日~平成二十二年三月十五日
評議員 平成二十年二月二十六日~平成二十二年二月二十五日

社協会員会費の報告

皆様からいただいた会費は、「ボランティア事業」「福祉委員事業」等の社会福祉事業に大切に活用させていただきます。

平成19年度最終実績額

5,183,563円

住民会費	70町内会	3,326,773円
特別会費	162個人	271,000円
団体会費	19団体	161,000円
法人会費	86企業	1,424,790円

脳の健康教室開催します

社協では、6月から高齢者を対象にした「脳の健康教室(脳トレーニング)」を開催いたします。

この教室は、6ヶ月の間簡単な「読み書きや計算等」を通して脳のトレーニングをし、認知症(物忘れ含む)予防をするものです。

開催期間 6月18日～12月3日の間 毎週水曜日
開催時間 13:30～16:00
開催場所 稚内市総合福祉センター
 3階/303会議室
参加費 月/1,500円(教材費)
募集締切 5月9日まで
申込方法 お電話でお願いします。
 電話 **24-1139**

あたたかい善意ありがとうございました

赤い羽根募金・歳末たすけあい募金報告

●赤い羽根共同募金

みなさまからの募金額 **7,425,896円**
 目標額 7,700,000円

●歳末たすけあい募金

みなさまからの募金額 **6,796,082円**
 目標額 7,150,000円

街頭募金	113,141円
個人・団体・空き缶・その他の募金	259,896円
戸別募金	4,915,859円
業種別募金	2,137,000円

街頭	51,930円	個人・その他	80,505円
職域	124,000円	団体	2,075,188円
学校・幼稚園	10,000円	町内会婦人部	4,454,459円

.....あたたかい善意ありがとうございました.....

■金銭預託

平成19年12月1日～平成20年3月31日(敬称略)

氏名	金額(円)	寄付先	寄付理由
稚内遊技場組合 組合長 金 時元	100,000	社会福祉基金	福祉に役立てていただきたい。
和田敦子・圭史・庸右	50,000	社会福祉基金	福祉に役立てていただきたい。
株式会社 共成建設	11,436	社会福祉基金	現場に設置した販売機の売上金一部を福祉の為に。
匿名	30,000	社会福祉基金	福祉に役立てていただきたい。
株式会社れんげ堂 代表取締役 芳川政雄	100,000	一般寄付	斎場開設1周年記念して。
大谷秀男・大谷茂夫	50,000	愛情銀行	母が生前お世話になったので福祉に役立てていただきたい。
大黒三福栄会	10,000	愛情銀行	一年間お世話になったお礼。
天徳寺 梅花講 代表 山本 敬子	20,000	愛情銀行	寒修行の浄財として。
嶺南寺観音講	20,000	愛情銀行	寒修行の浄財として。
禅徳寺観音婦人部	30,000	愛情銀行	寒修行の浄財として。
(社)稚内青年会議所 地元愛まちづくり委員会	18,562	愛情銀行	みなみ祭りの益金として。
匿名	3,000	愛情銀行	福祉に役立てていただきたい。
稚内市在宅介護者と支える会 代表 常谷君子	70,938	訪問介護	会を解散するにあたり役立てていただきたい。
稚内漁協女性部 部長 板谷富子	10,000	はまなす学園	福祉に役立てていただきたい。
稚内漁協女性部 部長 板谷富子	10,000	緑ヶ丘学園	福祉に役立てていただきたい。
ノジャップ町内会婦人部 部長 長谷川厚子	10,000	デイサービス富士見園	福祉に役立てていただきたい。
ノジャップ町内会婦人部 部長 長谷川厚子	10,000	緑ヶ丘学園	福祉に役立てていただきたい。

税法上の特典

・寄付をされた個人、または法人は確定申告によって寄附金控除が受けられます。

(所得税法第78条第2項第3号)
 ・法人税第37条第2項及び第3項第3号

個人情報保護について

・掲載している、個人・企業名等については、寄付者にあらかじめ、氏名等の掲載について、ご了承を得ております。

年金のお受け取りは **しんきん** で

あなたの大切な年金はぜひ、便利な当信用金庫の年金自動受取をご利用下さい



理事長 増田 雅俊

本店	☎23-5131	歌登支店	☎68-2141	末広支店	☎57-7111
南支店	☎23-5141	豊富支店	☎82-1200	札幌支店	☎272-5531
北支店	☎23-4371	幌延支店	☎5-1224	清田支店	☎886-5588
東支店	☎32-3651	天塩支店	☎2-1553		
富岡支店	☎33-5151	遠別支店	☎7-2251		
鬼志別支店	☎2-2121	利尻支店	☎82-1126		
浜頓別支店	☎2-2323	利尻支店	☎84-2525		
枝幸支店	☎62-1281	礼文支店	☎86-1050		
雄武支店	☎4-3322	旭川支店	☎23-2311		
中頓別支店	☎6-1121	神居支店	☎62-6262		

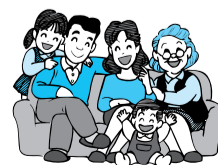

この広報誌は赤い羽根共同募金から配分を受け、稚内市社会福祉協議会が発行しています。